

--- Nur zur Ausschreibung ---

Anlage 01

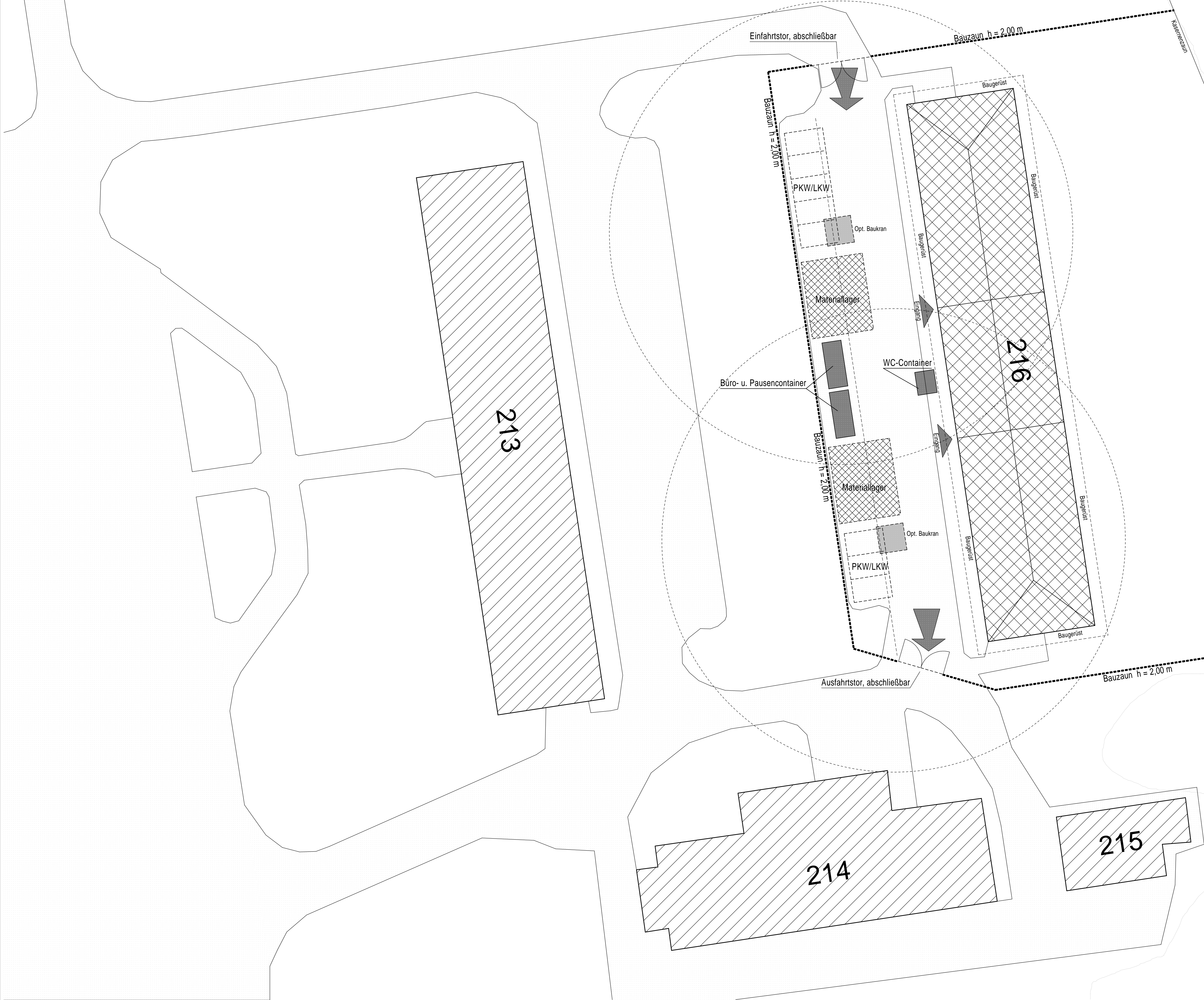

Wald

Alle Maße sind vor der Ausführung zu prüfen, Unstimmigkeiten sind vor Ausführung mit der Bauleitung zu klären.
Alle Türhöhen sind Rohbaumaße ab OKFF
Alle Brüstungshöhen sind Fertigmaße ab OKFF. (wenn nicht gesondert gekennzeichnet)
Alle bodentiefen Fenster und Öffnungen beziehen sich auf OKFF bis UK Sturz
ANGABEN DER FACHINGENIEURE UND DES STATIKERS SIND ZU BEACHTEN!
Die geprüften Unterlagen und Zeichnungen der Statik müssen bei Ausführung vorliegen !

Bauherr(in)
Bundesrepublik Deutschland
vertreten durch
Bundesministerium der Verteidigung
vertreten durch
Oberfinanzdirektion NRW
vertreten durch
Bau- und Liegenschaftsbetrieb NRW

Nutzer
Bundeswehr

**Bau- und Liegenschaftsbetrieb NRW
Bielefeld**

August-Bebel-Str. 91
D - 33602 Bielefeld
Telefon: +49 521 520 49 - 0
Telefax: +49 521 520 49 - 900
E-Mail: bi.poststelle@blb.nrw.de
Internet: www.blb.nrw.de

Planverfasser (extern):

Renovierung Block 216

Wirtschaftseinheit / Liegenschaft: **Normandy-Barracks**
XX
Wirtschaftseinheitsnummer
Objekt/Bauwerk/Gebäude **Paderborn-Sennelager**
Block 216
Objekt-/Bauwerks-/Gebäude-Nr. XX

Wirtschaftseinheits- / Liegenschaftsbezeichnung
XX
XX
Objekt-/Bauwerks-/Gebäudebezeichnung

Planbezeichnung/Darstellung	Bauteil / Trakt:
Baustelleneinrichtungsplan	Geschoss / Anlage: --
	Planinhalt: Lageplan

Dateipfad:		Modell-Name:		Plottstiltabelle:		Planart: Entwurf	
Layout-Name:		Gezeichnet:		Fachbereich:		(A) Hochbau	
xref:	lsv:	Bestand am:		Blatt-Nr.: E_08	Maßstab: 1:250		
				Blattgröße: 8410 x 5940 mm			
				Plotsdatum: 19.09.2025		Index: -	

--- Nur zur Ausschreibung ---

Anlage 02



Alle Maße sind vor der Ausführung zu prüfen. Unstimmigkeiten sind vor Ausführung mit der Bauleitung zu klären.
Alle Türen sind Rohbaumaße ab O.K.F.
Alle Bauteile sind im Fertigmaß ab O.K.F. (wenn nicht anders gekennzeichnet).
Alle besonderen Forderungen und Änderungen beziehen sich auf O.K.F. bis 10.000.
ANGABEN DER FACHGENIEURE UND DES STATIKERS SIND ZU BEACHTEN!
Die geprüften Unterlagen und Zeichnungen der Statik müssen bei Ausführung vorliegen!

Bauherr(in)
Bundesrepublik Deutschland
vertreten durch
Bundesministerium der Verteidigung
vertreten durch
Oberfinanzdirektion NRW
vertreten durch
Bau- und Liegenschaftsbetrieb NRW
Nutzer
Bundeswehr

**Bau- und Liegenschaftsbetrieb NRW
Bielefeld**
August-Bebel-Str. 11
D-33602 Bielefeld
Telefon: +49 521 520 40 - 0
Telefax: +49 521 520 40 - 800
E-Mail: bi.poststelle@bbw.nrw.de
Internet: www.bbwnrw.de

Renovierung Block 216
Wirtschaftseinheit / Liegenschaft: **Normandy-Barracks**
XX
Objekt/Bauwerk/Gebäude: **Paderborn-Sennelager**
Block 216
Objekt/Bauwerk/Gebäude: **XX**
Objekt/Bauwerk/Gebäude: **XX**

Grundriss Kellergeschoss
Bauteil / Teil:
Grundriss / ...
Anlage / ...
Planlage / ...
Kellergeschoss

[illegible]

Bauherr(in)
Bundesrepublik Deutschland
vertritten durch
Bundesministerium der Verteidigung
vertritten durch
Oberfinanzdirektion NRW
vertritten durch
Bau- und Liegenschaftsbetrieb NRW

Nutzer
Bundeswehr

Bau- und Liegenschaftsbetrieb NRW
Bielefeld

August-Bebel-Str. 91
D - 33602 Bielefeld
Telefon: +49 521 520 49 - 0
Telefax: +49 521 520 49 - 900
E-Mail: b.l.b@bwl.bw.mw.de
Internet: www.blb.bwl.bw.mw.de



Planbezeichnung/Darstellung		Bauteil / Titel:	
Grundriss Erdgeschoss		Gezeichnet: --	
		Geprüft: --	
		Erdgeschoss	
Dargestellt:			
Modell-Namen:		Planer:	
Layer/Name:		Architectisch (A) Hochbau	
no	no	Blatt-Nr.: E_02 Maßstab: 1:50 Blattgröße: 1900x 941mm Projektzeit: 09.10.2025 Index: 1	

1.Obergeschoss



Alle Maße sind vor der Ausführung zu prüfen. Unstimmigkeiten sind vor Ausführung mit der Bauleitung zu klären.
Alle Türen sind Rohräume ab OEF.
Alle Bestuhlungen sind Fertigmöbel ab OEF (je nach geplanter Ausstattung).
Alle besonderen Forderungen und Öffnungen beziehen sich auf OEF bis UK-Stufe.
ANGABEN DER FACHINGENIEURE UND DES STATIKERS SIND ZU BEACHTEN!
Die geprüften Unterlagen und Zeichnungen der Stelle müssen bei Ausführung vorliegen!

Bauherr(n)
Bundesrepublik Deutschland
vertreten durch
Bundesministerium der Verteidigung
vertreten durch
Oberfinanzdirektion NRW
vertreten durch
Bau- und Liegenschaftsbetrieb NRW
Nutzer
Bundeswehr

Bau- und Liegenschaftsbetrieb NRW
Bielefeld
August-Bebel-Str. 11
D-33602 Bielefeld
Telefon:
+49 521 520-40-0
Telefax:
+49 521 520-40-100
Internet:
www.blb.nrw.de

Renovierung Block 216
Wirtschaftseinheit / Liegenschaft: Normandy-Barracks
XX
Wirtschaftsunternehmer: Paderborn-Sennelager
Objekt/Bauwerk/Gebäude: XX
Block 216: XX
Objekt-Bauwerk-Gebäude-Nr.: (Objekt-Bauwerk-Gebäude-Nr.)

Planbezeichnung/Darstellung: Grundriss 1.Obergeschoss
Bauteil / Teil: ...
Gestaltung / Anlage: ...
Planjahr: 1.Obergeschoss

Darstellung: ...
Mittel-Nr.: ...
Lage-Nr.: ...
Bauteil-Nr.: ...
Gestaltung-Nr.: ...
Planjahr: ...

--- Nur zur Ausschreibung ---

Anlage 05



Alle Maße sind vor der Ausführung zu prüfen. Unstimmigkeiten sind vor Ausführung mit der Bauleitung zu klären.
Alle Türen sind Rohbaumaße ab OGF.
Alle Bestuhlgelände sind Fertigmale ab OGF. (wenn nicht geändert gekennzeichnet)
Alle besonderen Forderungen und Öffnungen beziehen sich auf OGF bis UK-Stufe.
ANGABEN DER FACHINGENIEURE UND DES STATIKERS SIND ZU BEACHTEN!
Die geprüften Unterlagen und Zeichnungen der Stelle müssen bei Ausführung vorliegen!

Bauherr(in)
Bundesrepublik Deutschland
vertreten durch
Bundesministerium der Verteidigung
vertreten durch
Oberfinanzdirektion NRW
vertreten durch
Bau- und Liegenschaftsbetrieb NRW
Nutzer
Bundeswehr

Bau- und Liegenschaftsbetrieb NRW
Bielefeld
August-Bebel-Str. 11
D-33602 Bielefeld
Telefon: +49 521 520-40-0
Telefax: +49 521 520-40-800
E-Mail: bi.poststelle@blb.nrw.de
Internet: www.blb.nrw.de

Renovierung Block 216
Wirtschaftseinheit / Liegenschaft: Normandy-Barracks
XX
Objekt/Bauwerk/Gebäude: Paderborn-Sennelager
XX
Block 216
Objekt/Bauwerk/Gebäude: XX
Objekt/Bauwerk/Gebäude: XX

Planbezeichnung/Darstellung
Grundriss Dachgeschoss

Blatt: 1
Gesamt: 1
Blatt: 1
Gesamt: 1

Blatt: 1
Gesamt: 1
Blatt: 1
Gesamt: 1

Anlage 06

Schnitt B-B

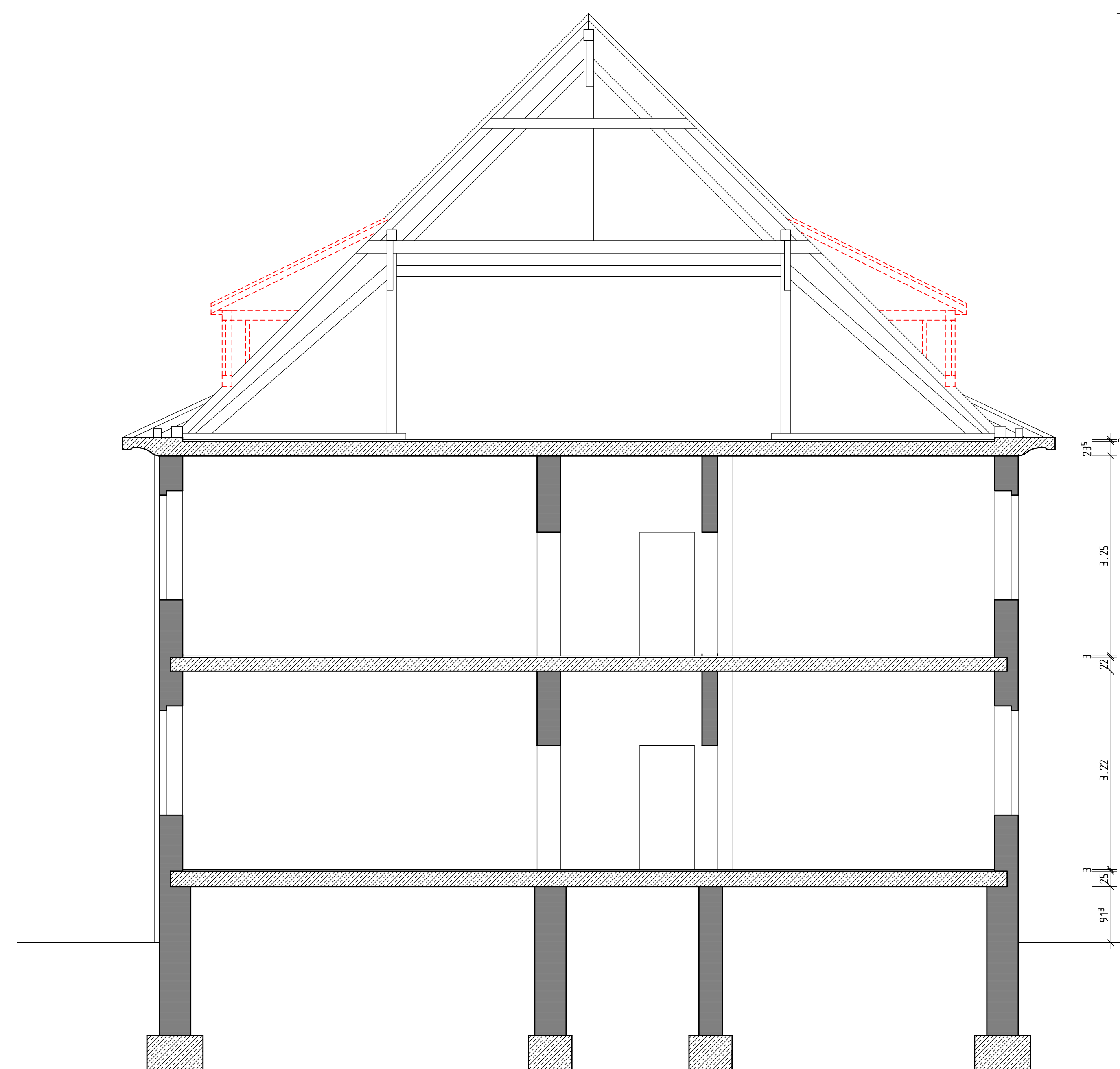

Bau- und Liegenschaftsbetrieb NRW
Bielefeld

August-Bebel-Str. 91
D - 33602 Bielefeld

Telefon: +49 521 520 49 - 0
Telefax: +49 521 520 49 - 900
E-Mail: bi.poststelle@bbw.nrw.de
Internet: www.bibw.nrw.de

<h1>Renovierung Block 216</h1>	
Wirtschaftseinheit / Liegenschaft: XX	Normandy-Barracks
Wirtschaftseinheitsnummer Objekt/Bauwerk/Gebäude Block 216	Paderborn-Sennelager
Gebäude-Nr. 1	Wirtschaftseinheits- / Liegenschaftsbezeichnung XX XX
Objekt/Bauwerk/ Gebäude-Nr. 1	Objekt/Bauwerk/ Gebäudebezeichnung 1

Planbezeichnung/Darstellung <h1>Schnitte</h1>	Bauteil / Trakt:
	Geschoss / Anlage: ..
	Planinhalt: Schnitte

Dateipfad:			
Model-Name:	Plottstiftabelle:	Planart:	Entwurf
Layout-Name:	Gezeichnet:	Fachbereich:	(A) Hochbau
Vorst.	Blatt	Bestand am:	Blatt-Nr.: E_05 Maßstab: 1:50 Blattgröße: 18900 x 841mm Plotdatum: 06.10.2020
			Index

Westansicht



Südansicht

--- Nur zur Ausschreibung ---



Alle Maße sind vor der Ausführung zu prüfen. Unstimmigkeiten sind vor Ausführung mit der Bauleitung zu klären.
Alle Türhöhen sind Rohraumhöhe ab OGFF.
Alle Böden sind mit Fertigputz ab OGFF. (wenn nicht anders gekennzeichnet)
Alle Bodenbeläge sind mit Fertigputz ab OGFF. (wenn nicht anders gekennzeichnet)
Alle Bodenbeläge sind mit Fertigputz ab OGFF. (wenn nicht anders gekennzeichnet)
ANGABEN DER FACHINGENIEURE UND DES STATIKERS SIND ZU BEACHTEN!
Die geprüften Unterlagen und Zeichnungen der Statik müssen bei Ausführung vorliegen!

Bauherr(in)
Bundesrepublik Deutschland
vertreten durch
Bundesministerium der Verteidigung
vertreten durch
Oberfinanzdirektion NRW
vertreten durch
Bau- und Liegenschaftsbetrieb NRW

Nutzer
Bundeswehr

Bau- und Liegenschaftsbetrieb NRW
Bielefeld

August-Bebel-Str. 11
D-33602 Bielefeld
Telefon: +49 521 520 40 - 0
Telefax: +49 521 520 40 - 800
E-Mail: bi.poststelle@blb.nrw.de
Internet: www.blb.nrw.de

Renovierung Block 216

Wirtschaftseinheit / Liegenschaft: **Normandy-Barracks**
Objekt/Bauwerk/Gebäude: **Paderborn-Sennelager**
Block 216: **XX**
Stadtteil/Ortsteil/Gebäude: **XX**

Planbezeichnung/Ansicht: **Ansichten Süden & Westen**

Blatt: 1 von 1
Gezeichnet: **---**
Angezeichnet: **---**
Planfertig: **---**

Blatt: 1 von 1
Gezeichnet: **---**
Angezeichnet: **---**
Planfertig: **---**

Anlage 08

Ostansicht



Nordansicht

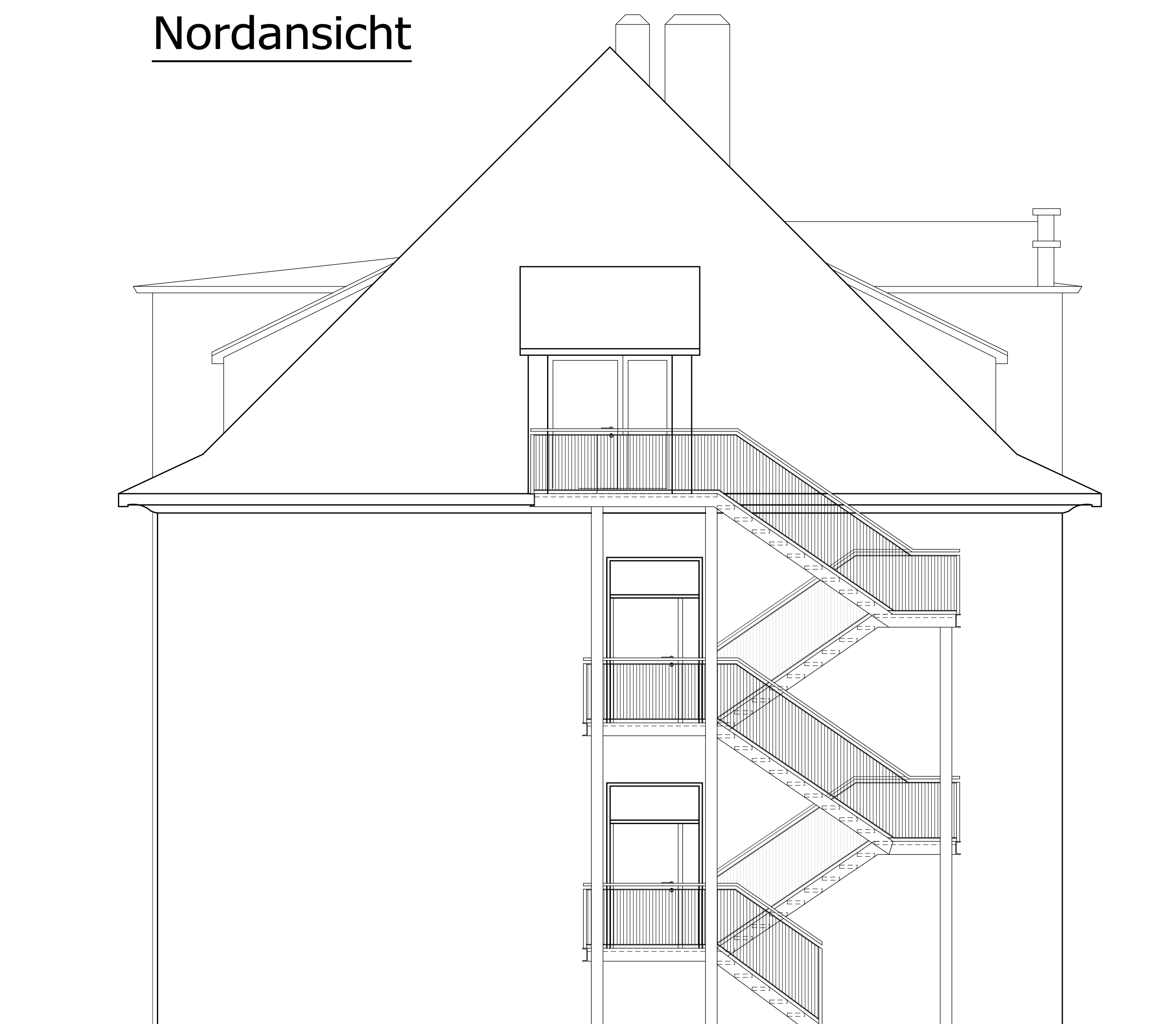

--- Nur zur Ausschreibung ---

Alle Maße sind vor der Ausführung zu prüfen. Unstimmigkeiten sind vor Ausführung mit der Bauleitung zu klären.
Alle Türhöhen sind Rohbaumaße ab OKKF
Alle Brüstungshöhen sind Feinbaumaße ab OKKF. (wenn nicht gesondert gekennzeichnet)
Alle bodentiefen Fenster und Öffnungen beziehen sich auf OKKF bis UK Sturz

ANGABEN DER FACHINGENIEURE UND DES STATIKERS SIND ZU BEACHTEN!
Die genannten Leistungen und Zeichnungen sind Bestandteil des Vertrags. Änderungen bei Ausführungen sind möglich.

Bauherr(in)
Bundesrepublik Deutschland
vertreten durch
Bundesministerium der Verteidigung
vertreten durch
Oberfinanzdirektion NRW
vertreten durch
Bau- und Liegenschaftsbetrieb NRW
Nutzer
Bundeswehr

Bau- und Liegenschaftsbetrieb NR
Bielefeld

August-Bebel-Str. 91
D - 33602 Bielefeld
Telefon: +49 521 520 49 - 0
Telefax: +49 521 520 49 - 900

Planverfasser: Jochen

Renovierung Block 216

Wirtschaftseinheit / Liegenschaft:	XX	Normandy-Barracks
Wirtschaftseinheitsnummer		Paderborn-Sennelager
Objekt/Bauwerk/Gebäude	XX	Wirtschaftseinheits- / Liegenschaftsbezeichnung
Block 216	XX	
Objekt-/Bauwerks-/Gebäudenummer	XX	Objekt-/Bauwerks-/Gebäudenummer

Ansichten Norden & Osten

Date: 19/1			
Model-Name:		Portalsymbol:	Planst: Entwurf
Layout-Name:		Geeignet:	Fachbereich: (A) Hochbau
Objekt:	zu	Bestand art:	Bau-Art: <input type="text"/> Maßstab: <input type="text"/> E-07 <input type="text"/> 1:50 Baugröße: <input type="text"/> 10000 x 841mm Provisorium: <input type="text"/> Index: <input type="text"/>



Pos. 01.09.0100

Pos. 01.09.0050

Pos. 01.09.0050

Pos. 01.09.0080

Pos. 01.09.0010-01.09.0040

--- Nur zur Ausschreibung ---
zu Pos. 01.09.0120 - 0140

Anlage 10

Abbruch
Fensteranschläge
3-seitig umlaufend

Abbruch Fensterbank

